

Buchungsarten

In dieser Tabelle werden alle Buchungsarten mit ihren Verarbeitungskennzeichen hinterlegt. Die Buchungsarten mit den eingetragenen Kennzeichen steuern den programmtechnischen Ablauf für eine Bewegung sowie die Aufforderung zur Eingabe der für die Buchung benötigten Daten.

Eine Auswahl von Buchungsarten wird bei der Installation des Lagerverwaltungssystems vorgegeben. Änderungen der Buchungsparameter sowie das Löschen von Buchungsarten sind nicht zulässig.

Es ist jederzeit möglich, Buchungsarten zu kopieren und unter neuem Namen zu speichern. Verschiedene Buchungsarten für organisatorisch gleiche Buchungsvorgänge dienen der Transparenz. So ist z.B. ein „Abgang Vernichtung / Entsorgung“ grundsätzlich ein Abgang wie jeder andere auch.

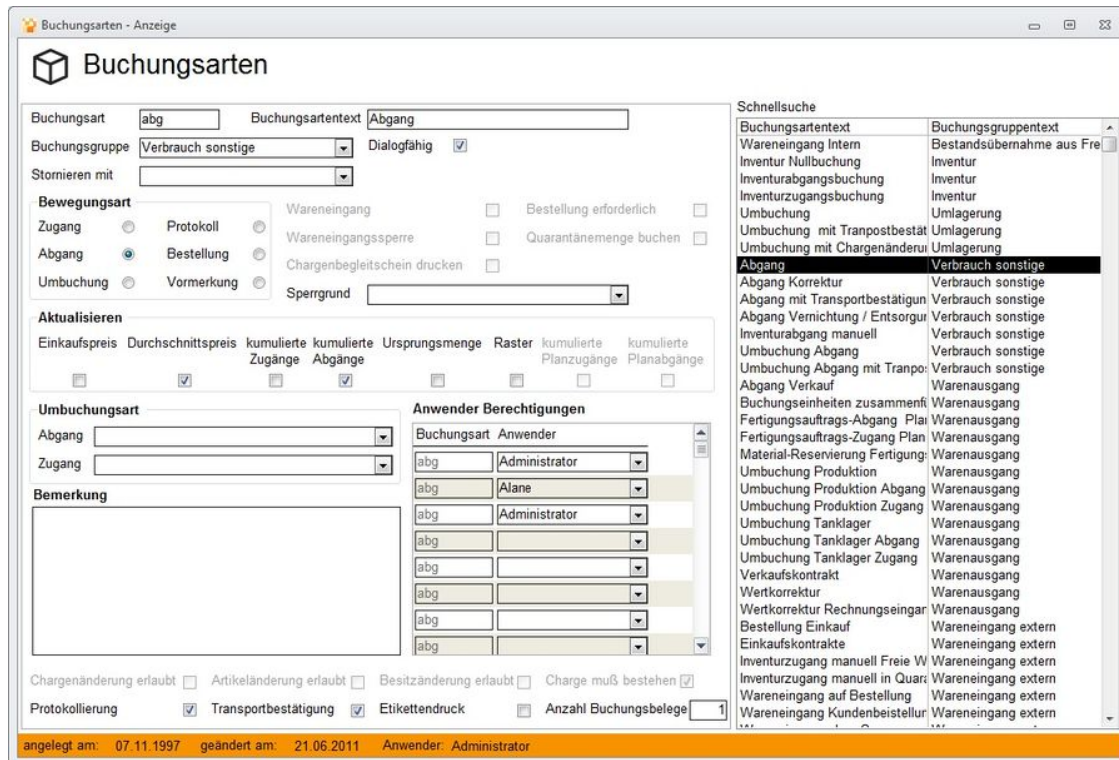

Buchungsart

Das ist der Kurzname für eine Bewegungsart. Über diese Bezeichnung kann die Buchungsart in den Dialogprogrammen angewählt werden.

Buchungsartentext

Der beschreibende Text für die Buchungsart. Wird generell bei Auswahl einer Bewegungsart als Information mit angezeigt.

Buchungsgruppe

Definiert den Buchungsartenbereich, zu dem die Buchungsart gehört.

Dialogfähig

Definiert, ob die Bewegungsart in einem Programm der jeweiligen Buchungsgruppe über eine Dialogeingabe angewählt werden kann oder ob sie ausschließlich systemintern verwendet wird.

Bewegungsart

Beschreibt die Art der durchzuführenden Lagerbewegung.

Bewegungsart			
Zugang	<input checked="" type="radio"/>	Protokoll	<input type="radio"/>
Abgang	<input type="radio"/>	Bestellung	<input type="radio"/>
Umbuchung	<input type="radio"/>	Vormerkung	<input type="radio"/>

Zugang

Eine Zugangsbuchung wird ausgeführt. Diese Buchungsart ist nur in Verbindung mit einem Wareneingang oder als Teil einer Umbuchung zulässig.

Abgang

Es wird ein Warenabgang gebucht.

Inventur

Kennzeichnet Inventurbuchungen.

Bestellung

Der Bestellbestand, also die Menge der zu erwartenden Wareneingänge, wird erhöht

Vormerkung

Der vorgemerkte (reservierte) Bestand wird erhöht.

Wareneingang

Kennzeichnet Buchungsarten, über die Bestände bzw. Chargen im System angelegt werden können.

Bestellung erforderlich

Definiert, ob eine Bestellung beim Zugang zwingend ausgewählt werden muß.

Wareneingangssperre

Definiert, ob eine Wareneingangsmenge beim Zugang automatisch gesperrt wird, weil weitere Prüfungen direkt nach dem Wareneingang durchgeführt werden müssen.

Sperrgrund

Text, der beim Buchen mit dieser Buchungsart vergeben werden soll.

Aktualisieren

Beschreibt die zu verändernden Statistikfelder.

Aktualisieren							
Einkaufspreis	Durchschnittspreis	kumulierte Zugänge	kumulierte Abgänge	Ursprungsmenge	Raster	kumulierte Planzugänge	kumulierte Planabgänge
<input checked="" type="checkbox"/>	<input checked="" type="checkbox"/>	<input checked="" type="checkbox"/>	<input checked="" type="checkbox"/>	<input checked="" type="checkbox"/>	<input checked="" type="checkbox"/>	<input type="checkbox"/>	<input type="checkbox"/>

Beschreibt die zu verändernden Statistikfelder.

Einkaufspreis

Letzter sowie ggf. höchster und niedrigster Einkaufspreis werden angepaßt.

Durchschnittspreis

Der Durchschnittspreis wird neu errechnet.

Kumulierte Zugänge

Die Buchungsmenge erhöht die kumulierten Zugänge.

Kumulierte Abgänge

Die Buchungsmenge erhöht die kumulierten Abgänge.

Ursprungsmenge

Die Buchungsmenge aktualisiert die Ursprungsmenge bei Chargen, Stellplätzen und Paletten.

Raster

Die Buchungsmenge verändert den Bestell- und Vormerkungsbestand im Bedarfsraster.

Kumulierte Plan-Zugänge

Die Buchungsmenge erhöht die kumulierten Planzugänge im Raster.

Kumulierte Plan-Abgänge

Die Buchungsmenge erhöht die kumulierten Planabgänge im Raster.

Umbuchungsart

Bestimmt die Buchungsarten, die im Falle einer Umbuchung für die Teilbewegung Abgang bzw. Zugang zu verwenden sind.

Buchungsarten, die Teil einer Umbuchung sind, können nicht eigenständig verwendet werden!

Umbuchungsart

Abgang	<input type="text"/>
Zugang	<input type="text"/>

Abgang / Zugang

Die Buchungsart, die beim Abgang bzw. Zugang verwendet wird.

Anwender Berechtigungen

Bei jeder dialogfähigen Buchungsart, müssen diejenigen Anwender zugeordnet werden, die diese Buchungsart ausführen dürfen.

Chargenänderung erlaubt

Bei dieser Buchung darf eine Änderung der Chargenbezeichnung auftreten.

Artikeländerung erlaubt

Bei dieser Buchung darf eine Änderung der Artikel auftreten.

Charge muss bestehen

Kennzeichnet daß eine Buchung nur ausgeführt werden kann, wenn der Artikel mit dem Lager bzw. mit der gewählten Charge bereits im System bekannt ist. Somit sind z.B. Chargenneuanlagen nicht möglich. Diese werden über Wareneingänge gebucht!

Protokollierung

Grundsätzlich wird jede Buchung in der Lagerprotokolldatei gespeichert. Für Statistikbuchungen kann der Eintrag ins Lagerprotokoll unterbunden werden. Dies ist besonders dann zu empfehlen, wenn Vormerkungen jeweils nur für kurze Zeit bestehen wie z.B. bei Sofortfakturierung mit unmittelbar anschließendem Versand.

Transportbestätigung

Nach Umbuchung der Ware muss zuerst eine Transportbestätigung erfolgen, um über die umgelagerte Ware auf dem neuen Stellplatz wieder frei verfügen zu können.

Druck

Definiert, ob bei Bedarf Palettenscheine oder Transportbelege gedruckt werden.

Anzahl Ausdrücke

Mit dieser Angabe wird festgelegt, in welcher Stückzahl die Belege gedruckt werden.

Standardausdruck ist ein Palettenschein. Weitere Belege sind auf Anforderung möglich!